

Sessie F

PAS en GO

Donderdag 7 november

13.00 – 14.00 inloop vanaf 12.45

Den Haag COMM Meet



Wing

***Ronald
Lanters***

Hoogleraar TU Delft
Gebiedsontwikkeling

***Co
Verdaas***

Kadaster
(Lid SKG)

***Meri
Loeffen***

Stibbe en Voorzitter
Kring van Adviseurs

***Jan Reinier
van
Angeren***

Natura 2000-gebieden in Nederland



Legenda

1	Waddenzee	28	Noord-Hollands Duinreservaat
2	Duinen en Lage Land Texel	29	Kennemerland-Zuid
3	Duinen Vlieland	30	Eilandspolder
4	Duinen Terschelling	31	Wormer- en Jisperveld & Kalverpolder
5	Duinen Ameland	32	Polder Westzaan
6	Duinen Schiermonnikoog	33	Ilperveld, Varkensland, Oostzanderveld & Twiske
7	Noordzeekustzone	34	Polder Zeevang
8	Lauwersmeer	35	Naardermeer
9	Grootte Wieden	36	Oostelijke Vechtplassen
10	Oudepaasterbrekken, Flussen en omgeving	37	Coopokduynen
11	Witte en Zwarte Brokken	38	Meijndel & Berkehole
12	Sneekemeergebied	39	Westduinpark & Wapendal
13	Alde Feanen	40	Solleveld & Kapittelduinen
14	Deelen	41	Voornes Duin
15	Van Cordt's Mersken	42	Duinen Goeree & Kwade Hoek
16	Wijnjeterper Schar	43	De Wilck
17	Bakkeveense Duinen	44	Nieuwkoopse Plassen & De Haeck
18	Rottige Meenthe & Brandemeer	45	Broekvelden, Vettenbroe & Polder Stein
19	Leekstermeergebied	46	Zouweboezem
20	Zuidlaardermeergebied	47	Boezemis Kinderdijk
21	Liettingsbroek	48	Donkse Laagten
22	Nogerholt	49	Oude Maas
23	Fochtelobtveen	50	Haringvliet
24	Witterveld	51	Oudeland van Strijen
25	Drenthse Aa-gebied	52	Hollands Diep
26	Drouwenezand	53	Biesbosch
27	Dreuts-Friese Wold & Leggelderveld	54	Voordelta
28	Elperstroombgebied	55	Krammer-Volkerak
29	Hollingerveld	56	Grevelingen
30	Dwingelder veld	57	Kop van Schouwen
31	Mantingerbos	58	Mateling van Walcheren
32	Mantingezand	59	Oosterschelde
33	Bargerveen	60	Veerse Meer
34	Weerribben	61	Zoommeer
35	De Wieden	62	Yrseke en Kapelse Moer
36	Uiterwaarden Zwarte Water en Vecht	63	Westerschelde
37	Olde Maten & Veerslootslanden	64	Zwin & Kievitpolder
38	Rijntakken	65	Groote Gat
39	Vecht- en Beneden-Reggegebied	66	Canisvliet
40	Engbertsdijkvenen	67	Vogelkreek
41	Boetelenveld	68	Markiezaat
42	Sallandse Heuvelrug	69	Brabantse Wal
43	Wierdense Veld	70	Ulvenhoutse Bos
44	Borkold	71	Lingstraal
45	Springendal & Dal van de Mosbeek	72	Loonse en Drunense Duinen & Leemkuilen
46	Bergvennen & Brockenkampse Veld	73	Vijhens Ven, Moerputten & Bossche Broek
47	Achter de Voort, Angelerbroek & Voltherbroek	74	Kampina & Oisterwijkse Venen
48	Lenselermaten	75	Regte Helde & Riels Laag
49	Dinkelland	76	Kempenland West
50	Landgoedoren Oidenzaal	77	Leenderbos, Groote Helde & De Plateaux
51	Lonnekermeer	78	Sirabrechtse Heide & Bouven
52	Buursorzand & Haaksbergerveen	79	Weerter- en Budeleerbergen & Ringsalven
53	Witte Veen	80	Deurnsche Peel & Mariapeel
54	Aarnsveen	81	Groote Peel
55	Arkemheen	82	Oetinger Meent
56	Vetlwe	83	Sint Jansberg
57	Landgoedoren Brummen	84	Zeldersche Driessen
58	Stelkampsveld	85	Boschhuizerbergen
59	Korenburgerveen	86	Maasduinen
60	Willinks Weust	87	Sanen en De Banen
61	Bekendelle	88	Loucal
62	Wookse Veen	89	Swalmidal
63	Binnenveld	90	Meinweg
64	De Bruuk	91	Reordal
65	Linggebied & Diefdijk-Zuid	92	Abtj Lillbosch & voormalig Klooster Mariahoop
66	Loevestein, Pompveld & Kornsche Boezem	93	Grensmaas
67	Ijsselmeer	94	Bunder- en Elslooërbos
68	Markemeer & Ijmeer	95	Geleenbeekdal
69	Zwarte Meer	96	Brunsummerheide
70	Ketelmeer & Vossemeer	97	Bemelerberg & Schlepersberg
71	Vetlweandmeren	98	Geuldal
72	Eemmeer & Gooimeer Zuidoever	99	Kunderberg
73	Oostvaardersplassen	100	Sint Pietersberg & Jekerdal
74	Lepelaar-plassen	101	Savelbos
75	Koiland & Overlangbroek	102	Noordboemden & Hoogbos
76	Uitenvaarden Lek	103	Abtskolk & De Putten
77	Botshol	104	Vlekke van de Raan
78	Duinen Den Helder-Callantsog	105	Doggersbank
79	Zwanenwater & Pettenrduinen	106	Klaverbeek
80	Schoorlse Duinen	107	Friese Front
		108	Maas bij Eijsden

Legenda

- A** Aarnsveen
Abdij Libosch & voormalig Klooster Mariahoop
Abtskolk & De Putten
Achter de Voort, Angsterbroek & Voltherbroek
Alde Feanen
Arkemheen
- B** Bakkeveense Duinen
Bargerveen
Bekendelle
Bemelerberg & Schiepersberg
Bergvinnen & Brecklenkampse Veld
Biesbosch
Binnenveld
Boetelerveld
Boezems Kinderdijk
Borkeld
Boschhuizerbergen
Botshol
Brabantse Wal
Broekvelden, Vettenbroek & Polder Stein
Brunsummerheide
Bunder- en Elstooerbos
Buursezand & Haaksbergerveen
- C** Carisvliet
Coepelduynen
- D** De Bruuk
De Wieden
De Wick
Deelen
Deumsche Peel & Mariapeel
Dinkelland
Doggersbank
Donkse Laagten
Drenthse Aa-gebied
Drents-Friese Wold & Loggerveld
Drouwenerzand
Duinen Ameland
Duinen Den Helder-Callantsog
Duinen en Lage Land Texel
Duinen Goeree & Kwade Hoek
Duinen Schiermonnikoog
Duinen Terschelling
Duinen Vlieland
Dwingelder veld
- E** Eemmeer & Gooimeer Zuidoever
Eilandspolder
Elperstroomgebied
Engbertsdijkveenen
- F** Fochtelobveen
Friese Front
- G** Geleenbeekdal
Geuldal
Grensmaas
Grevellingen
Grote Gat
Grote Peel
Grote Wielen
- H** Haringvliet
Hollands Diep
Hollingerfeld
- I** IJsselmeer
Ijpeveld, Varkensland, Oostzanderveld & Twiske
- K** Kampina & Oisterwijkse Vennen
Kempenland West
Kemmerland-Zuid
Kotlameer & Vossmeer
Klaverboek
Kolland & Overlangbroek
Kop van Schouwen
Korenburgerveen
Krammer-Volkerak
Kunderberg
- L** Landgoederen Brummen
Landgoederen Oldenzaal
Langstraat
Lauwersmeer
Leekstomeergebied
Leenderbos, Grote Helde & De Plateaux
Lenselematen
Lepolaersplassen
- Leudal
Liefinghsbroek
Lingegebied & Diefdijk-Zuid
Loevestein, Pompveld & Komsche Boezem
Lonnekemeer
Loonse en Drunense Duinen & Leemkullen
- M** Maas bij Eijsden
Maasduinen
Mantingerbos
Mantingerzand
Markemeer & Ijmeer
Markizaal
Mateling van Walcheren
Meijndal & Berkhelde
Meinweg
- N** Naardermeer
Nieuwkoopse Plassen & De Haeck
Noord Hollands Duinreservaat
Noordbeemden & Hoogbos
Noordzeekustzone
Norgenholt
- O** Oeffelster Meent
Oude Maten & Veerslootlanden
Oostelijke Vechtplassen
Oosterschelde
Oostvaardersplassen
Oude Maas
Oudegaasterbrekken, Fluessen en omgeving
Oudeland van Strijen
- P** Polder Westzaan
Polder Zeevang
- R** Regte Helle & Riels Laag
Reerdal
Rijntakken
Rottige Meentho & Brandemeer
- S** Sallandse Houvelrug
Sarven en De Banen
Savelsbos
Schoorse Duinen
Sint Jansberg
Sint Pietersberg & Jekerdal
Sneekermeergebied
Solleveld & Kapittelduinen
Springendal & Dal van de Mosbeek
Stekampsveld
Strabrechtse Heide & Beuven
Swalmdal
- U** Uiterwaarden Lek
Uiterwaarden Zwarte Water en Vecht
Ulvenhoutse Bos
- V** Van Cordt's Mersken
Vecht- en Beneden-Reggegebied
Veerse Meer
Veluwe
Vekwerandmieren
Veld van de Raan
Vlijmens Ven, Moerputten & Bossche Broek
Vogelkreek
Voordelta
Voornes Duijn
- W** Waddenzee
Weerribben
Weerter- en Budelerbergen & Ringselven
Westduinpark & Wapendal
Westerschelde
Wierdense Veld
Wijnjotterper Schar
Wilks Weust
Witte en Zwarte Brekken
Witte Veen
Witterveld
Woudse Veen
Wormer- en Ijpeveld & Kalverpolder
- Y** Yrseke en Kapelse Moer
- Z** Zeldersche Driessen
Zoommeer
Zouwerboezem
Zuidlaardemeergebied
Zwanewater & Peltemerduinen
Zwarte Meer
Zwin & Kevittepolder

Tijlijn milieuwetgeving

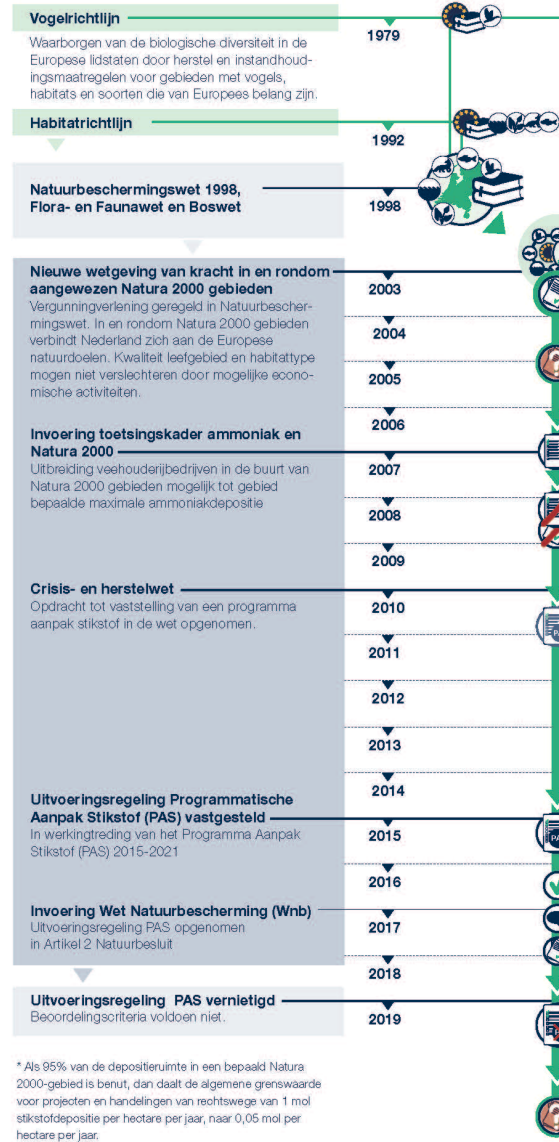

* Als 95% van de depositieruimte in een bepaald Natura 2000-gebied is benut, dan daalt de algemene grenswaarde voor projecten en handelingen van rechtswege van 1 mol stikstofdepositie per hectare per jaar, naar 0,05 mol per hectare per jaar.

Tijlijn het PAS

Impasse vergunningverlening
2003-2006
Door een onnatuurlijke hoge stikstofdepositie in Nederland, veroorzaakt door verschillende binnenlandse en buitenlandse bronnen, hebben veel Natura 2000-gebieden te maken met een reeds aanwezige overbelasting. Dit leidt er toe dat het moeilijk is om de gewenste kwaliteit van de natuur te realiseren en tegelijkertijd vergunningen voor nieuwe economische activiteiten af te geven met stikstofdepositie.

Bezwaar Afdeling advisering van de Raad van State Schorsing uitgegeven vergunning door Afdeling bestuursrechtspraak van de Raad van State
2008-2009

Voorbereiding Programma Aanpak Stikstof (PAS)
2010-2014
Vaststelling aanpak met brongerichte maatregelen gebiedsspecifieke effectgerichte maatregelen. Gebiedsanalyse van de Natura 2000 gebieden.

Vergunningverlening volgens het PAS
2015-2018
Wanneer stikstofdepositie volgens de AERIUS rekenmethode onder 0,05 mol stikstofdepositie per hectare per jaar blijft, geldt **geen vergunningsplicht**.
Ligt de stikstofdepositie tussen de 0,05 en 1 mol stikstof depositie per hectare per jaar, dan is alleen **melding** nodig.*
Daarboven geldt **vergunningsverplichting**.

Uitspraak Raad van State
2019
Vergunningverlening volgens het PAS is in strijd met Europese natuurwetgeving.



Tijlijn Natura 2000

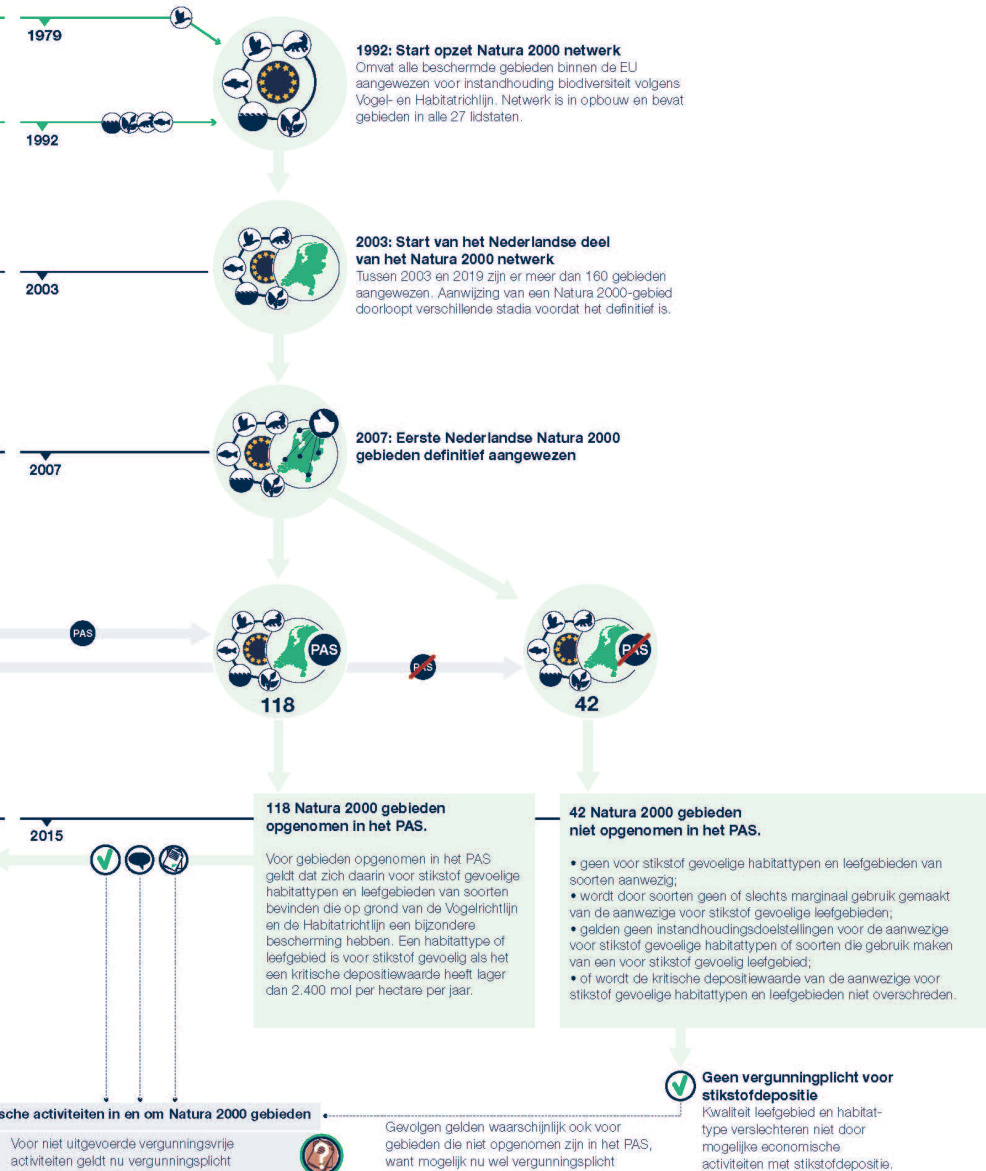

Wing

***Ronald
Lanters***

Hoogleraar TU Delft
Gebiedsontwikkeling

***Co
Verdaas***

Kadaster
(Lid SKG)

***Meri
Loeffen***

Stibbe en Voorzitter
Kring van Adviseurs

***Jan Reinier
van
Angeren***